

# Kolmeijer Nijmegen

makelaars & taxateurs



BEUGEN  
Oeffeltseweg 20





# Kenmerken & specificaties



|                     |  |
|---------------------|--|
| Vraagprijs:         | € 385.000 k.k.   |
| Type woning:        | 2-onder-1-kapwoning                                      |
| Soort woning:       | eengezinswoning  |
| Bouwjaar:           | 1950   |
| Woonoppervlakte:    | 149 m <sup>2</sup>                                       |
| Aantal slaapkamers: | 3  |
| Perceeloppervlakte: | 390 m <sup>2</sup>                                       |
| Inhoud:             | 255 m <sup>3</sup>                                       |
| Energielabel:       | D  |
| Isolatie:           | dakisolatie, muurisolatie,<br>vloerisolatie, dubbel glas |
| Verwarming:         | c.v.-ketel, houtkachel                                   |





# Omschrijving van de woning

Ontdek deze karakteristieke 2-onder-1-kapwoning uit 1950, gelegen in het landelijke en kindvriendelijke dorp Beugen. Deze woning biedt een ideale leefomgeving voor gezinnen en ligt aan een fietsstraat, omgeven door groen en andere gezinswoningen.

Beugen wordt omringd door prachtige natuur. Geniet van wandelingen langs de Maas door Unesco-natuurgebied De Maasheggen of door het eveneens prachtige natuurgebied De Vilt. Door de landelijke ligging is het hier heerlijk rustig wonen. Tegelijk ben je binnen enkele minuten in het bruisende Boxmeer, met de dagelijkse voorzieningen, leuke winkels, gezellige horecagelegenheden en een treinstation. Ook de nabijheid van de A73 en A77 zorgt voor een uitstekende bereikbaarheid. Zo sta je binnen een half uur in Nijmegen.

Bij binnenkomst in het huis valt direct op hoeveel ruimte en potentie deze woning biedt. Met een woonoppervlakte van 149 m<sup>2</sup> kun je hier jouw woonideeën werkelijkheid maken en een comfortabel thuis creëren. De woning beschikt over een grote achtertuin op het westen, waar je de hele dag van de zon kunt genieten. De aangebouwde stenen garage is voorzien van verwarming en elektra, ideaal voor hobbyisten of als extra opslagruimte. Op dit moment is deze ruimte in gebruik als kantoorruimte.

#### Indeling:

Bij aankomst parkeer je jouw auto gemakkelijk op eigen terrein. Via de voortuin betreed je de hal, waar zich de meterkast en een toiletruimte bevinden. De ruime woonkamer biedt veel lichtinval en geeft toegang tot de verzorgde achtertuin. Voorzien van een zithoek is deze tuin ideaal voor zomerse avonden. De uitgebouwde, open woonkeuken kijkt uit over de achtertuin. Verder is de aangebouwde (voormalige) garage voorzien van een kelder met witgoed aansluitingen, en een ruime (berg)zolder met vaste trap.

#### Eerste verdieping:

Op de eerste verdieping vind je drie slaapkamers en een badkamer. De eenvoudige badkamer is uitgerust met een ligbad en wastafel.

#### Tweede verdieping:

Een tweede zolder is bereikbaar via een vlizotrap vanaf de eerste verdieping en biedt extra bergruimte, evenals de mogelijkheid voor een extra slaapkamer of werkruimte.

In de ruime tuin staat een geïsoleerd stenen tuinhuis, voorzien van elektra, pomp en sproei-installatie met aangrenzend een overkapping die momenteel als fietsenstalling gebruikt wordt.

#### Algemene informatie:

- Vraagprijs: € 385.000,- k.k.
- Bouwjaar: 1950
- Woonoppervlakte: 149 m<sup>2</sup>
- Perceeloppervlakte 390 m<sup>2</sup>:
- Energielabel: D.

Deze woning biedt een perfecte combinatie van rust en ruimte op een prachtige landelijke locatie. Absoluut een bezichtiging waard! Voor meer informatie of om een bezichtiging te plannen, neem contact met ons op.











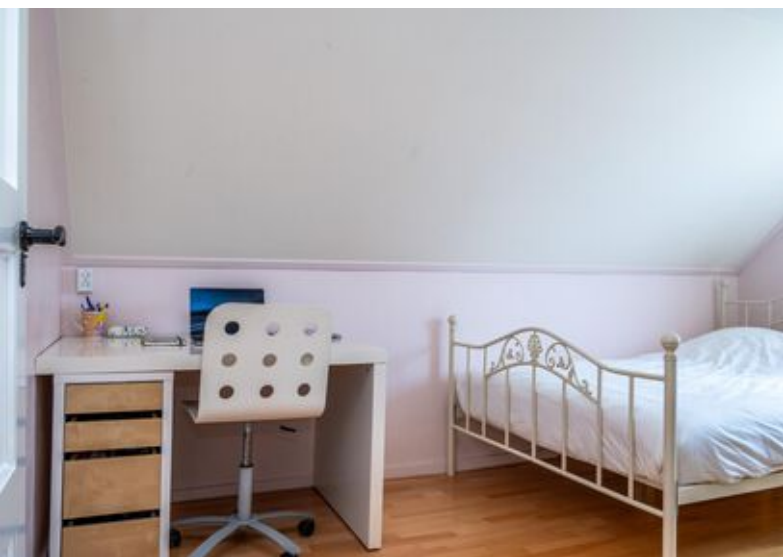





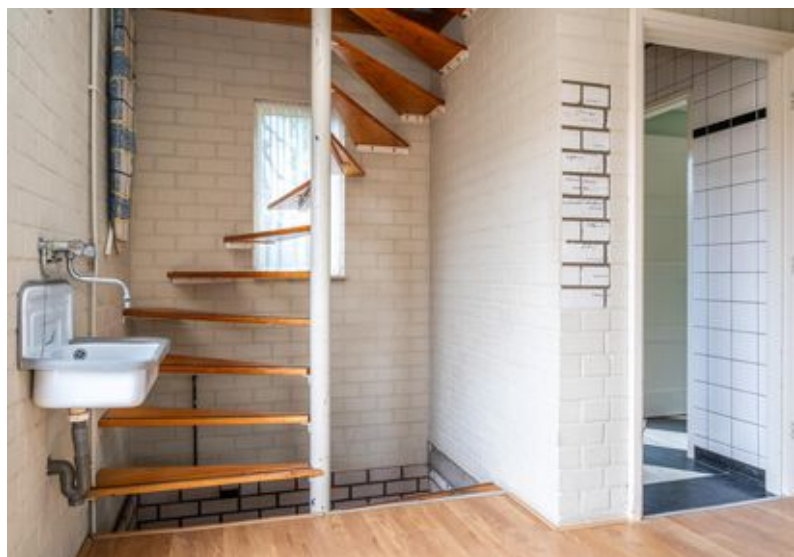
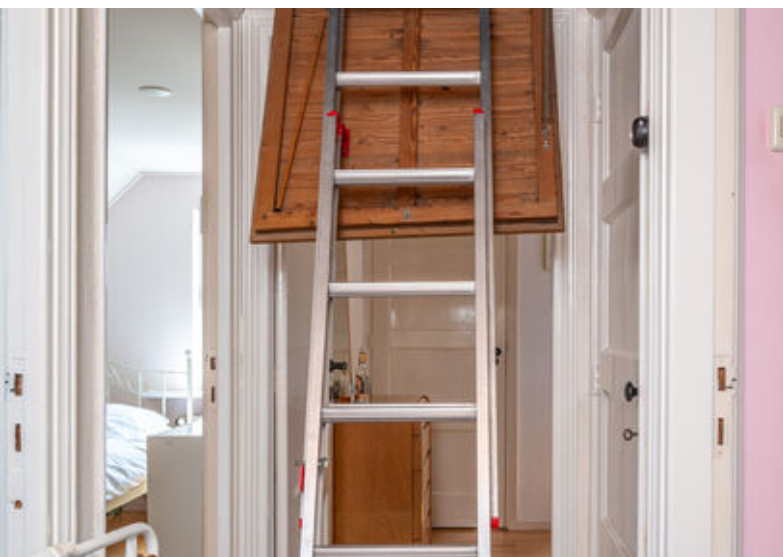











# Plattegronden



De plattegronden zijn geproduceerd voor promotionele doeleinden en zijn indicatief.  
Aan de plattegronden kunnen geen rechten worden ontleend.  
© Van Allen Ingenieurs





# Plattegronden

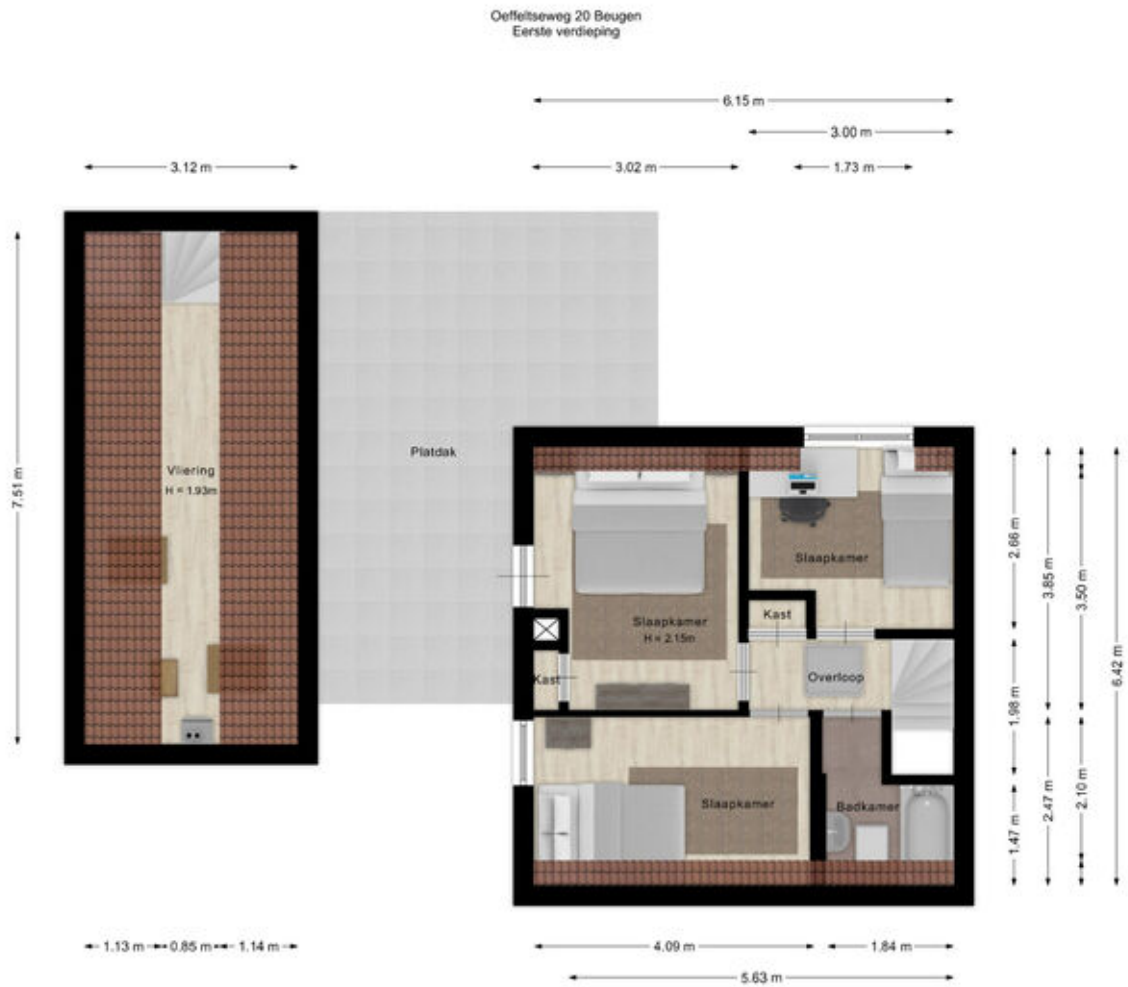

De plattegronden zijn geproduceerd voor promotionele doeleinden en zijn indicatief.  
Aan de plattegronden kunnen geen rechten worden ontleend.  
© Van Allen Ingenieurs







# Plattegronden

Oeffeltseweg 20 Beugen  
Kelder

← 1.81 m → ← 1.16 m →

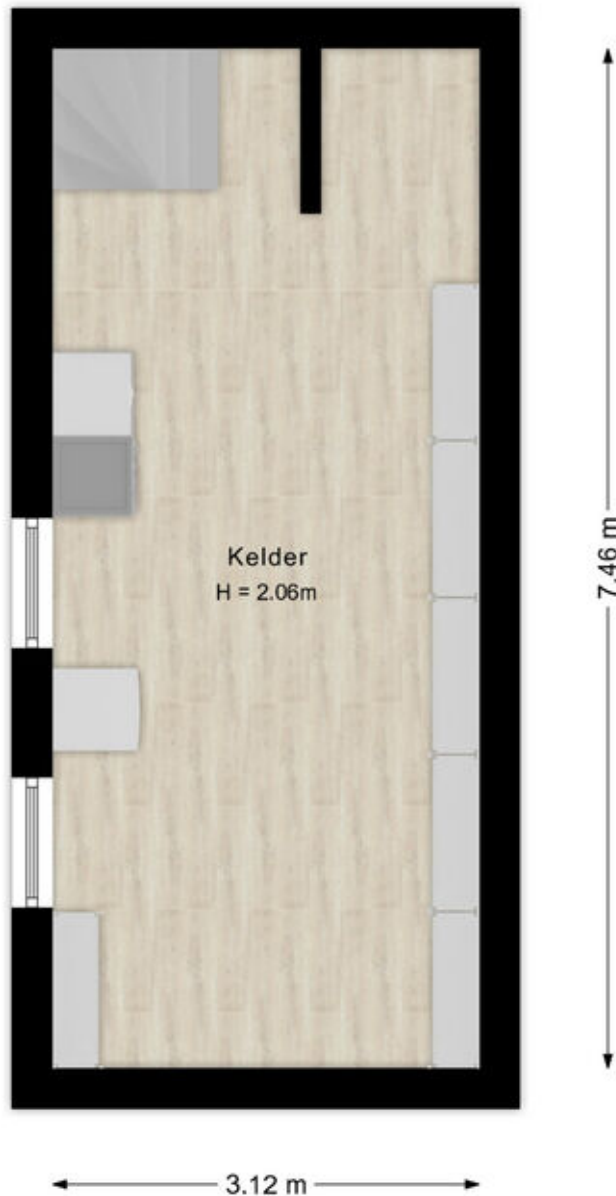

De plattegronden zijn geproduceerd voor promotionele doeleinden en zijn indicatief.  
Aan de plattegronden kunnen geen rechten worden ontleend.  
© Van Alfen Ingenieurs





# Plattegronden

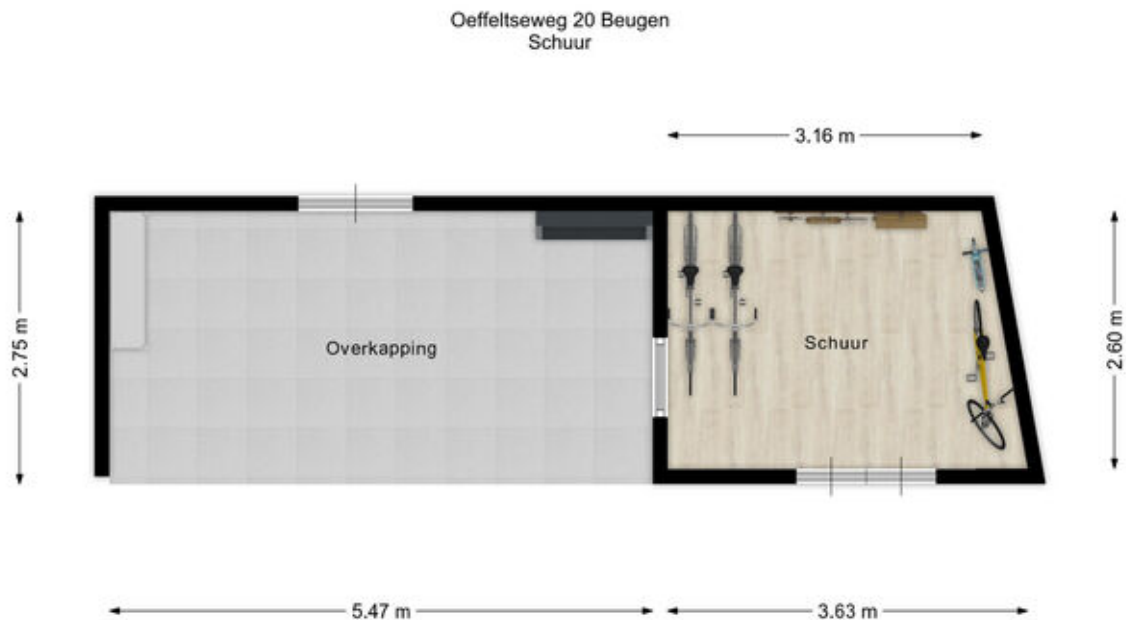

De plattegronden zijn geproduceerd voor promotionele doeleinden en zijn indicatief.  
Aan de plattegronden kunnen geen rechten worden ontleend.  
© Van Alfen Ingenieurs





# Plattegronden

Oeffeltseweg 20 Beugen  
Tweede verdieping

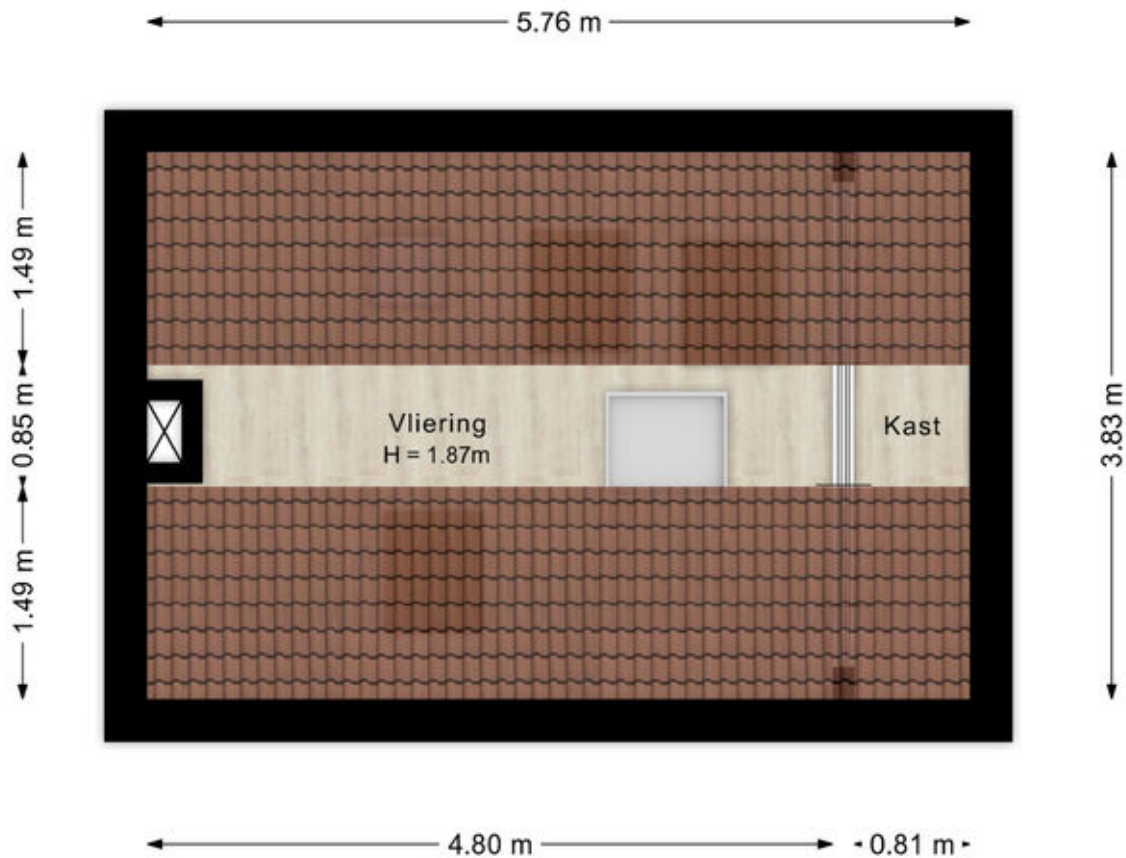

De plattegronden zijn geproduceerd voor promotionele doeleinden en zijn indicatief.  
Aan de plattegronden kunnen geen rechten worden ontleend.  
© Van Alfen Ingenieurs





# Locatie op de kaart

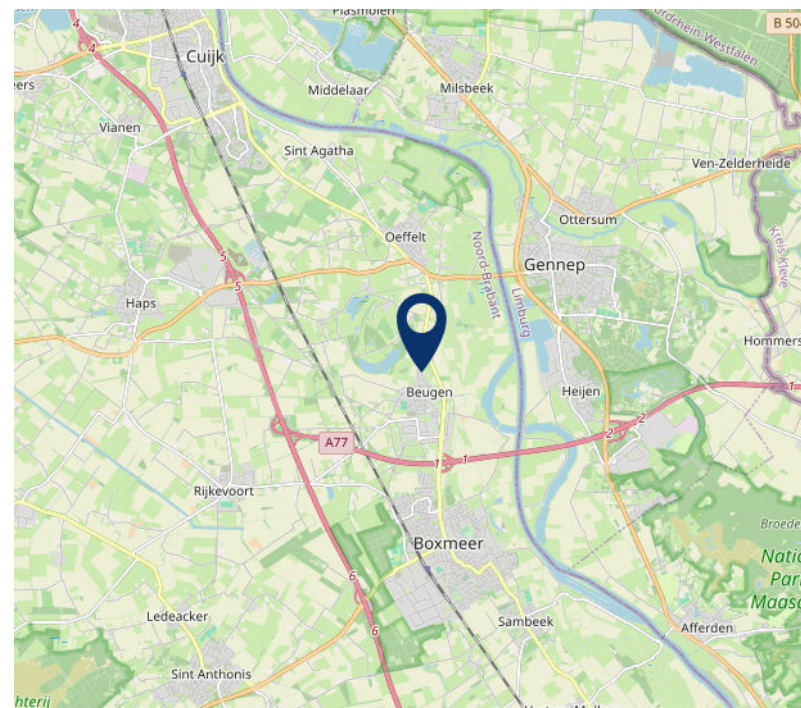
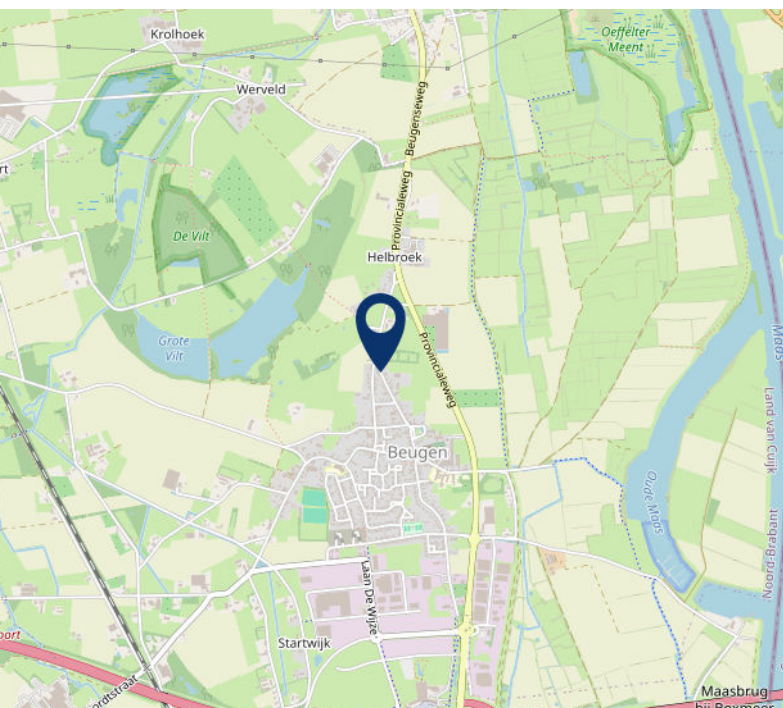
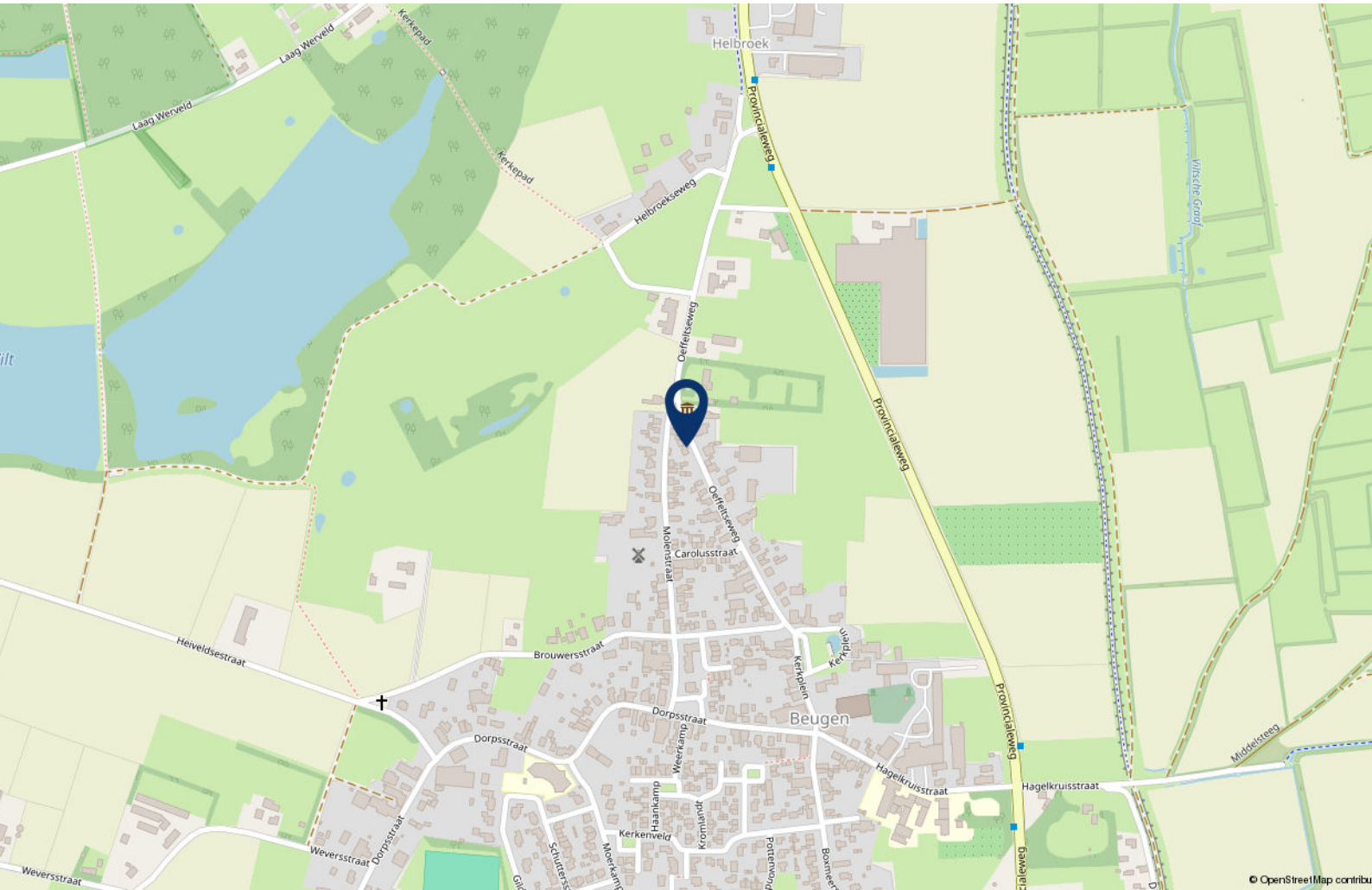



# Kadastrale kaart

Kadastrale kaart

Uw referentie: ---



|       |                                  |                             |  |
|-------|----------------------------------|-----------------------------|--|
| 12345 | Deze kaart is noordgericht       | Schaal 1: 500               |  |
| 25    | Perceelnummer                    | Kadastrale gemeente Boxmeer |  |
|       | Huisnummer                       | Sectie F                    |  |
|       | Vastgestelde kadastrale grens    | Perceel 3001                |  |
|       | Voorlopige kadastrale grens      |                             |  |
|       | Administratieve kadastrale grens |                             |  |
|       | Bebouwing                        |                             |  |

Voor een eensluitend uittreksel, geleverd op 6 juni 2024  
De bewaarder van het kadaster en de openbare registers

Aan dit uittreksel kunnen geen betrouwbare maten worden ontleend.  
De Dienst voor het kadaster en de openbare registers behoudt zich de intellectuele eigendomsrechten voor, waaronder het auteursrecht en het databankenrecht.





# Lijst van zaken

|   | Blijft achter | Gaat mee | Ter overname | NVT |
|---|---------------|----------|--------------|-----|
| <b>Woning - Interieur</b>                           |               |          |              |     |
| (Voorzet) openhaard met toebehoren                  |               |          |              | X   |
| Allesbrander  |               |          |              | X   |
| Houtkachel  |               |          | X            |     |
| (Gas)kachels  |               |          |              | X   |
| Designradiator(en)                                  |               |          |              | X   |
| Radiatorafwerking                                   |               |          |              | X   |
| Verlichting, te weten                               |               |          |              |     |
| - inbouwspots/dimmers                               | X             |          |              |     |
| - opbouwspots/armaturen/lampen/dimmers              | X             |          |              |     |
| - losse (hang)lampen                                | X             |          |              |     |
| - badkamerlamp                                      |               | X        |              |     |
| -   |               |          |              | X   |
| (Losse)kasten, legplanken, te weten                 |               |          |              |     |
| - Boekenkast woonruimte                             |               | X        |              |     |
| - hangkast ikea in kantoorruimte                    |               | X        |              |     |
| Raamdecoratie/zonwering binnen, te weten            |               |          |              |     |
| - gordijnrails                                      | X             |          |              |     |
| - gordijnen   | X             |          |              |     |
| - overgordijnen                                     |               |          |              | X   |
| - vitrages  | X             |          |              |     |
| - rolgordijnen                                      |               |          |              | X   |
| - lamellen  | X             |          |              |     |
| - jaloezieën  |               |          |              | X   |
| - (losse) horren/rolhorren                          | X             |          |              |     |
| - Gordijnen en overgordijnen op grootste slaapkamer |               | X        |              |     |
| -   |               |          |              | X   |
| Vloerdecoratie, te weten                            |               |          |              |     |
| - vloerbedekking                                    | X             |          |              |     |
| - parketvloer                                       |               |          |              | X   |





# Lijst van zaken

|                                     | Blijft achter | Gaat mee | Ter overname | NVT |
|-------------------------------------|---------------|----------|--------------|-----|
| - houten vloer(delen)               | X             |          |              |     |
| - laminaat                          | X             |          |              |     |
| - plavuizen                         | X             |          |              |     |
| -                                   |               |          |              | X   |
| -                                   |               |          |              | X   |
| Overig, te weten                    |               |          |              |     |
| - spiegelwanden                     |               |          |              | X   |
| - schilderij ophangstelsel          |               |          |              | X   |
| -                                   |               |          |              | X   |
| -                                   |               |          |              | X   |
| -                                   |               |          |              | X   |
| -                                   |               |          |              | X   |
| <b>Woning - Keuken</b>              |               |          |              |     |
| Keukenblok (met bovenkasten)        | X             |          |              |     |
| Keuken (inbouw)apparatuur, te weten |               |          |              |     |
| - kookplaat                         |               |          |              | X   |
| - (gas)fornuis                      | X             |          |              |     |
| - afzuigkap                         | X             |          |              |     |
| - magnetron                         |               | X        |              |     |
| - oven                              | X             |          |              |     |
| - combi-oven/combimagnetron         |               |          |              | X   |
| - koelkast                          | X             |          |              |     |
| - vriezer                           |               | X        |              |     |
| - koel-vriescombinatie              |               |          |              | X   |
| - vaatwasser                        | X             |          |              |     |
| - Quooker                           |               |          |              | X   |
| - koffiezetapparaat                 |               |          |              | X   |
| -                                   |               |          |              | X   |
| -                                   |               |          |              | X   |
| Keukenaccessoires, te weten         |               |          |              |     |
| -                                   |               |          |              | X   |





# Lijst van zaken

|                                     | Blijft achter | Gaat mee | Ter overname | NVT |
|-------------------------------------|---------------|----------|--------------|-----|
| -                                   |               |          |              | X   |
| -                                   |               |          |              | X   |
| -                                   |               |          |              | X   |
| -                                   |               |          |              | X   |
| -                                   |               |          |              | X   |
| -                                   |               |          |              | X   |
| -                                   |               |          |              | X   |
| -                                   |               |          |              | X   |
| <b>Woning - Sanitair/sauna</b>      |               |          |              |     |
| Sauna met toebehoren                |               |          |              | X   |
|                                     |               |          |              | X   |
|                                     |               |          |              | X   |
| Toilet met de volgende toebehoren   |               |          |              |     |
| - toilet                            | X             |          |              |     |
| - toiletrolhouder                   | X             |          |              |     |
| - toiletborstel(houder)             | X             |          |              |     |
| - fontein                           | X             |          |              |     |
| - toiletkastje                      |               | X        |              |     |
| -                                   |               |          |              | X   |
| Badkamer met de volgende toebehoren |               |          |              |     |
| - ligbad                            | X             |          |              |     |
| - jacuzzi/whirlpool                 |               |          |              | X   |
| - douche (cabine/scherm)            |               |          |              | X   |
| - stoomdouche (cabine)              |               |          |              | X   |
| - wastafel                          | X             |          |              |     |
| - wastafelmeubel                    |               |          |              | X   |
| - planchet                          | X             |          |              |     |
| - toiletkast                        |               |          |              | X   |
| - toilet                            |               |          |              | X   |
| - toiletrolhouder                   |               |          |              | X   |
| - toiletborstel(houder)             |               |          |              | X   |
| -                                   |               |          |              | X   |
| -                                   |               |          |              | X   |







# Lijst van zaken

|  | Blijft achter | Gaat mee | Ter overname | NVT |
|--|---------------|----------|--------------|-----|
| <b>Woning - Exterieur/installaties/veiligheid/ energiebesparing</b>      |               |          |              |     |
| Schotel/antenne  |               |          |              | X   |
| Brievenbus   |               |          |              | X   |
| Kluis  |               |          |              | X   |
| (Voordeur)bel  | X             |          |              |     |
| Alarminstallatie   |               |          |              | X   |
| (Veiligheids)sloten en overige inbraakpreventie                          |               |          |              | X   |
| Rookmelders  |               |          |              | X   |
| (Klok)thermostaat  | X             |          |              |     |
| Airconditioning  |               |          |              | X   |
| Screens  |               |          |              | X   |
| Rolluiken  | X             |          |              |     |
| Zonwering buiten   |               |          |              | X   |
| Telefoonaansluiting/internetaansluiting                                  | X             |          |              |     |
| Veiligheidsschakelaar wasautomaat  |               |          |              | X   |
| Waterslot wasautomaat  | X             |          |              |     |
| Zonnepanelen   |               |          |              | X   |
| Oplaadpunt elektrische auto  |               |          |              | X   |
|  |               |          |              | X   |
|  |               |          |              | X   |
|  |               |          |              | X   |
|  |               |          |              | X   |
| <b>Warmwatervoorziening, te weten</b>                                    |               |          |              |     |
| - CV-installatie   | X             |          |              |     |
| - boiler   |               |          |              | X   |
| - geiser   |               |          |              | X   |
| -  |               |          |              | X   |
| -  |               |          |              | X   |
| -  |               |          |              | X   |
| <b>Isolatievoorzieningen (voorzetramen/radiatorfolie etc.), te weten</b> |               |          |              |     |





# Lijst van zaken

|  | Blijft achter | Gaat mee | Ter overname | NVT |
|--|---------------|----------|--------------|-----|
| -  |               |          |              | X   |
| -  |               |          |              | X   |
| <b>Tuin - Inrichting</b>                   |               |          |              |     |
| Tuinaanleg/bestrating                      | X             |          |              |     |
| Beplanting                                 | X             |          |              |     |
| sproei installatie + waterpomp             |               |          | X            |     |
| <b>Tuin - Verlichting/installaties</b>     |               |          |              |     |
| Buitenverlichting                          | X             |          |              |     |
| Tijd- of schemerschakelaar/bewegingsmelder |               |          |              | X   |
|  |               |          |              | X   |
| <b>Tuin - Bebouwing</b>                    |               |          |              |     |
| Tuinhuis/buitenberging                     | X             |          |              |     |
| Kasten/werkbank in tuinhuis/berging        |               | X        |              |     |
| (Broei)kas                                 |               |          |              | X   |
|  |               |          |              | X   |
|  |               |          |              | X   |
| <b>Tuin - Overig</b>                       |               |          |              |     |
| Overige tuin, te weten                     |               |          |              |     |
| - (sier)hek                                | X             |          |              |     |
| - vlaggenmast(houder)                      |               |          |              | X   |
| - fontein                                  | X             |          |              |     |
| -  |               |          |              | X   |
| <b>Overig - Contracten</b>                 |               |          |              |     |
| CV: Nee                                    |               |          |              |     |
| Boiler: Nee                                |               |          |              |     |
| Zonnepanelen: Nee                          |               |          |              |     |





# NVM vragenlijst

## Bijzonderheden 1 A.

Zijn er nadat u het perceel in eigendom hebt gekregen nog andere, eventuele aanvullende notariële of onderhandse akten opgesteld met betrekking tot het perceel? Nee

Zo ja, welke?

## Bijzonderheden 1 B.

Zijn er mondelinge of schriftelijke afspraken gemaakt over aangrenzende percelen? Nee  
(Denk hierbij aan regelingen voor het gebruik van een poort, schuur, garage, tuin, overeenkomsten met meerdere burens, toezeggingen, erfafscheidingen.)

Zo ja, welke zijn dat?

## Bijzonderheden 1 C.

Wijken de huidige terreinafscheidingen af van de kadastrale eigendomsgrenzen? Nee  
(Denk hierbij ook aan strookjes grond van de gemeente die u in gebruik heeft, of grond van u die gebruikt wordt door de burens.)

Zo ja, waaruit bestaat die afwijking?

## Bijzonderheden 1 D.

Is een gedeelte van de woning, schuur, garage of schutting gebouwd op grond van de burens of andersom? Nee

Zo ja, graag nader toelichten:

## Bijzonderheden 1 E.

Heeft u grond van derden in gebruik? Nee

Zo ja, welke grond?

## Bijzonderheden 1 F.

Rusten er 'bijzondere lasten en beperkingen' op de woning en/of het perceel? Nee  
(Bijzondere lasten en beperkingen kunnen privaatrechtelijke beperkingen zijn zoals (lijdende) erfdienstbaarheden (bijvoorbeeld een recht van overpad), kwalitatieve verplichtingen, kettingbedingen, vruchtgebruik, voorkeursrecht (bijvoorbeeld een eerste recht van koop), opstalrecht, erfpacht, huurkoop. Het kan ook gaan om publiekrechtelijke beperkingen zoals een aanschrijving van de gemeente in het kader van een illegale verbouwing)

Zo ja, welke?

## Bijzonderheden 1 G.

Is de Wet voorkeursrecht gemeenten van toepassing? Nee

## Bijzonderheden 1 H.

Is er een anti-speculatiebeding en/of zelfbewoningsplicht van toepassing op de woning? Nee

Zo ja, hoe lang nog?

## Bijzonderheden 1 I.





# NVM vragenlijst

|   |     |
|---|-----|
| Is er sprake van een beschermd stads- of dorpsgezicht of loopt er een procedure tot aanwijzing daartoe?             | Nee |
| Is er sprake van een gemeentelijk-, provinciaal- of rijksmonument of loopt er een procedure tot aanwijzing daartoe? | Nee |
| Is er volgens het bestemmingsplan sprake van een beeldbepalend of karakteristiek object?                            | Nee |

## Bijzonderheden 1 J.

|   |     |
|---|-----|
| Is er sprake (geweest) van ruilverkaveling?           | Nee |
| Zo ja, moet u hiervoor ruilverkavelingsrente betalen? |     |
| Zo ja, hoeveel en voor hoe lang? Bedrag:              |     |
| Duur:   |     |

## Bijzonderheden 1 K.

|                               |     |
|-------------------------------|-----|
| Is er sprake van onteigening? | Nee |
|-------------------------------|-----|

## Bijzonderheden 1 L.

|   |     |
|---|-----|
| Is de woning of de grond geheel of gedeeltelijk verhuurd of bij anderen in gebruik?                                       | Nee |
| Zo ja: Is er een huurcontract/ gebruiksovereenkomst?  |     |
| Indien er geen contract of overeenkomst is, beschrijf hieronder wat (mondeling) met de huurder/ gebruiker is afgesproken: |     |
| Welk gedeelte is verhuurd/ in gebruik gegeven?  |     |
| Welke delen vallen onder gezamenlijk gebruik?   |     |
| Welke zaken zijn van de huurder en mag hij verwijderen bij ontruiming? (Bijvoorbeeld geiser, keuken, lampen.)             |     |
| Heeft de huurder een waarborgsom gestort?   |     |
| Zo ja, hoeveel?   |     |
| Heeft u nog andere afspraken met de huurders gemaakt?   |     |
| Zo ja, welke?   |     |

## Bijzonderheden 1 M.

|   |     |
|---|-----|
| Is er over de woning een geschil/procedures gaande, al dan niet bij de rechter, huurcommissie of een andere instantie? (bijvoorbeeld onteigening/kwesties met burens, zoals erfdienstbaarheden, recht van overpad, erfafscheidingen e.d.) | Nee |
| Zo ja, welke is/zijn dat?   |     |

## Bijzonderheden 1 N.

|   |     |
|---|-----|
| Is er bezwaar gemaakt tegen de waardebeschikking WOZ? | Nee |
| Zo ja, toelichting:                                   |     |

## Bijzonderheden 1 O.

|  |     |
|--|-----|
| Zijn er door de overheid of nutsbedrijven verbeteringen of herstellingen voorgeschreven of aangekondigd die nog niet naar behoren zijn uitgevoerd? | Nee |
| Zo ja, welke?  |     |





# NVM vragenlijst

## Bijzonderheden 1 P.

Zijn er in het verleden subsidies of premies verstrekt die bij verkoop van de woning voor een deel kunnen worden teruggevorderd? Nee

Zo ja, welke?

## Bijzonderheden 1 Q.

Is de woning onbewoonbaar verklaard of in het verleden ooit onbewoonbaar verklaard geweest? Nee

Zo ja, waarom?

## Bijzonderheden 1 R.

Is er bij verkoop sprake van een omzetbelastingheffing? Nee  
(Bijvoorbeeld omdat het een voormalig bedrijfsonroerendgoed is, of een woning met praktijkgedeelte, of omdat u pas ingrijpend verbouwd hebt.)

Zo ja, waarom?

## Bijzonderheden 1 S.

Hoe gebruikt u de woning nu? (Bijvoorbeeld woning, praktijk, winkel, opslag) Woning

Is dat gebruik volgens de gemeente toegestaan? Ja

Zo nee, heeft de gemeente dit strijdige gebruik wel eens bij u aangekaart?

Hoe heeft de gemeente dit strijdige gebruik bij u aangekaart?

## Gevels 2 A.

Is er sprake (geweest) van vochtdoorslag of aanhoudend vochtige plekken op de gevels? Nee

Zo ja, waar?

## Gevels 2 B.

Zijn er (gerepareerde) scheuren/beschadigingen in/aan de gevels aanwezig? Nee

Zo ja, waar?

## Gevels 2 C.

Zijn de gevels tijdens de bouw geïsoleerd? Nee

Zo nee, zijn de gevels daarna (deels) geïsoleerd? Ja

Zo ja, wanneer heeft de isolatie van de gevels plaatsgevonden en met welk isolatiemateriaal? 1985 - glaswol

Heeft u een certificaat of bewijs van het na-isoleren?

Is er sprake van volledige isolatie? Nee

Zo nee, welke delen van de gevels zijn er niet geïsoleerd?  
- klein gedeelte voorgevel woonkamer  
- achtergevel woonkamer

## Gevels 2 D.





# NVM vragenlijst

|   |   |
|---|---|
| Zijn de gevels ooit gereinigd?  | Ja  |
| Zo ja, volgens welke methode en wanneer?  | 1980 - zandstralen  |
| Dak(en) 3 A.  |   |
| Hoe oud zijn de daken ongeveer? Platte daken:   | 1985  |
| Overige daken:  | aanbouw: 1985<br>oorspronkelijke huis: van bouwjaar   |
| Dak(en) 3 B.  |   |
| Heeft u last van daklekkages (gehad)?   | Nee   |
| Zo ja, waar?  |   |
| Dak(en) 3 C.  |   |
| Zijn er in het verleden gebreken geconstateerd aan de dakconstructie zoals scheve, doorbuigende, krakende, beschadigde en/of aangetaste dakdelen? | Nee   |
| Zo ja, waar?  |   |
| Dak(en) 3 D.  |   |
| Heeft u het dak al eens (gedeeltelijk) laten vernieuwen c.q. laten repareren?   | Nee   |
| Zo ja, welk (gedeelte van het) dak en waarom?   |   |
| Dak(en) 3 E.  |   |
| Is het dak tijdens de bouw geïsoleerd? Platte daken:  | Ja  |
| Overige daken:  | Nee   |
| Zo nee, is het dak daarna geïsoleerd? Platte daken:   |   |
| Overige daken:  | Ja  |
| Zo ja, wanneer heeft de isolatie plaatsgevonden en met welk isolatiemateriaal?  | 1985 - glaswol  |
| Heeft u een certificaat of bewijs van het na-isoleren?  |   |
| Is er sprake van volledige isolatie? Platte daken:  | Ja  |
| Overige daken:  | Nee   |
| Zo nee, welke delen zijn er niet geïsoleerd?  | dak oorspronkelijke woonhuis, hierbij is het dak niet geïsoleerd, maar de vloer van de zolder wel helemaal. |
| Dak(en) 3 F.  |   |
| Zijn de regenwaterafvoeren lek of verstopt?   | Nee   |
| Zo ja, toelichting:   |   |
| Dak(en) 3 G.  |   |
| Zijn de dakgoten lek of verstopt?   | Nee   |
| Zo ja, toelichting:   |   |
| Kozijnen, ramen en deuren 4 A.  |   |





# NVM vragenlijst

|  |   |
|--|---|
| Van welk materiaal zijn de buitenkozijnen gemaakt?<br>(bijvoorbeeld hout, kunststof of aluminium of een andersoortig materiaal)  | alle raamkozijnen: gemoffeld aluminium<br>Deurposten en deuren zij- en achterkant: hout |
| Kozijnen, ramen en deuren 4 B.<br>Wanneer zijn de buitenkozijnen, ramen en deuren voor het laatst geschilderd?   | Deurposten en deuren zij- en achterkant: 2015   |
| Is dit gebeurd door een erkend schildersbedrijf?<br>Zo ja, door wie?   | Nee   |
| Kozijnen, ramen en deuren 4 C.<br>Functioneren alle scharnieren en sloten?<br>Zo nee, toelichting:   | Ja  |
| Kozijnen, ramen en deuren 4 D.<br>Zijn voor alle afsluitbare deuren, ramen etc. sleutels aanwezig?<br>Zo nee, voor welke deuren, ramen etc. niet?  | Ja  |
| Kozijnen, ramen en deuren 4 E.<br>Is er sprake van isolerende beglazing?<br>Zo ja, welk type glas?<br>(bijvoorbeeld HR, HR+, HR++ of HR+++; zie de glassponning waarin doorgaans staat vermeld welke type glas er is geplaatst)<br>Is er sprake van isolerende beglazing in de gehele woning?<br>Zo nee, welke ramen zijn niet geïsoleerd? | Ja<br>dubbel glas<br>Ja   |
| Kozijnen, ramen en deuren 4 F.<br>Is er bij de isolerende beglazing sprake van condensvorming tussen het glas?<br>(Denk aan lekkende ruiten.)<br>Zo ja, waar?  | Nee   |
| Vloeren, plafonds en wanden 5 A.<br>Is er sprake (geweest) van vochtdoorslag of optrekkend vocht op de vloeren, plafonds en/of wanden?<br>Zo ja, waar?   | Nee   |
| Vloeren, plafonds en wanden 5 B.<br>Is er sprake (geweest) van schimmelvorming op de vloeren, plafonds en/of wanden?<br>Zo ja, waar?   | Nee   |
| Vloeren, plafonds en wanden 5 C.<br>Zijn er (gerepareerde) of (verborgen) scheuren en/of beschadigingen in/aan vloeren, plafonds en/of wanden aanwezig?<br>Zo ja, waar?  | Nee   |





# NVM vragenlijst

Vloeren, plafonds en wanden 5 D.

Hebben zich in het verleden problemen voorgedaan met de afwerkingen? (Bijvoorbeeld loszittend tegelwerk, loslatend behang of spuitwerk, holklinkend of loszittend stucwerk, etc.) Nee

Zo ja, waar?

Vloeren, plafonds en wanden 5 E.

Is er sprake (geweest) van gebreken aan de vloerconstructie, zoals scheve, doorbuigende, krakende, beschadigde en/of aangetaste vloerdelen? Nee

Zo ja, waar?

Vloeren, plafonds en wanden 5 F.

Is er sprake van vloerisolatie? Ja

Zo ja, wanneer heeft de isolatie van de vloer plaatsgevonden en met welk isolatiemateriaal? 1985

Heeft u een certificaat of bewijs van het na-isoleren?

Is er sprake van volledige isolatie? Ja

Zo nee, welke delen zijn er niet geïsoleerd?

Fundering, kruipruimte en kelder 6 A.

Is er sprake (geweest) van gebreken aan de fundering? Nee

Zo ja, waar?

Fundering, kruipruimte en kelder 6 B.

Is de kruipruimte toegankelijk? Nee

Is de kruipruimte droog?

Zo nee of meestal, toelichting:

Fundering, kruipruimte en kelder 6 C.

Is er sprake van vochtdoorslag door de kelderwand? Nee

Zo ja of soms, toelichting:

Fundering, kruipruimte en kelder 6 D.

Is de grondwaterstand in de afgelopen jaren waarneembaar gewijzigd of is er sprake van wateroverlast geweest? Nee

Zo ja, heeft dit tot problemen geleid in de vorm van water in de kruipruimte c.q. kelder?

Zo nee, tot wat voor andere problemen heeft dit geleid?

Installaties 7 A.

Wat voor warmte-installatie(s) is/zijn er aanwezig in de woning? (bijvoorbeeld cv-installatie, WTW-systeem, WKO-systeem, (hybride) warmtepomp, airconditioning, zonneboiler, elektrische boiler, pelletkachel dan wel een andere installatie) cv installate, houtkachel







# NVM vragenlijst

|   |                   |
|---|-------------------|
| Is/zijn de installatie(s) eigendom?   | Ja                |
| Zo nee, toelichting:<br>(bijvoorbeeld de installatie(s) is/ zijn gehuurd of geleased. Tevens huur-/leaseprijs vermelden)  |                   |
| Merk van de installatie(s):   |                   |
| Type(nummer) van de installatie(s):   |                   |
| Installatiedatum van de installatie(s):   | zomer 2023        |
| Op welke datum is/zijn deze installatie(s) voor het laatst onderhouden?   | zomer 2023        |
| Is het onderhoud uitgevoerd door een erkend bedrijf?  | Ja                |
| Zo ja, door wie?  | ?                 |
| Installaties 7 B.   |                   |
| Zijn er de afgelopen tijd zaken opgevallen ten aanzien van de installatie(s)?<br>(bijvoorbeeld de cv-installatie moet meer dan 1 keer per jaar bijgevuld worden of de installatie functioneert niet goed) | Nee               |
| Zo ja, wat is u opgevallen?   |                   |
| Installaties 7 C.   |                   |
| Zijn er radiatoren die niet warm worden?  | Nee               |
| Zo ja, welke?   |                   |
| Installaties 7 D.   |                   |
| Zijn er radiatoren of (water)leidingen die lekken?  | Ja                |
| Zo ja, waar en welke?   | Leiding onder bad |
| Installaties 7 E.   |                   |
| Zijn er radiatoren of (water)leidingen die ooit zijn bevroren?  | Nee               |
| Zo ja, waar?  |                   |
| Installaties 7 F.   |                   |
| Heeft u vloerverwarming in de woning?   | Ja                |
| Zo ja, betreft dit elektrische vloerverwarming, vloerverwarming met warm water of anders? Elektrisch:   | Nee               |
| warm water:   | Ja                |
| overig, namelijk  |                   |
| Waar bevindt zich de elektrische vloerverwarming?   |                   |
| Waar bevindt zich de vloerverwarming met warm water?  | keukenvloer       |
| Waar bevindt zich de overige vloerverwarming?   |                   |
| Installaties 7 G.   |                   |
| Zijn er vertrekken die niet (goed) warm worden?   | Nee               |
| Zo ja, welke?   |                   |
| Installaties 7 H.   |                   |





# NVM vragenlijst

|  |          |
|--|----------|
| Heeft de woning zonnepanelen die uw eigendom zijn?   | Nee      |
| Heeft de woning zonnepanelen die worden gehuurd of geleased?   | Nee      |
| Kan het huurcontract/ leasecontract worden overgenomen door koper? Zo ja, dan overnamecontract opvragen.   | Nee      |
| Hoeveel zonnepanelen zijn er aanwezig? Aantal:   |          |
| Zo ja, blijven de zonnepanelen achter?   |          |
| Wat is de capaciteit van één zonnepaneel?<br>(De capaciteit van zonnepanelen wordt uitgedrukt in Wattpiek (Wp). Bijvoorbeeld één zonnepaneel levert 390 Wp.                      |          |
| Functioneren alle zonnepanelen?  |          |
| Wat is het merk/ type van de zonnepanelen?   |          |
| Maakt u gebruik van een app om de opbrengst van de zonnepanelen te bekijken?   |          |
| Zo ja, welke?  |          |
| In welk jaar zijn de zonnepanelen geplaatst en door wie? Jaar:   |          |
| Installateur:  |          |
| Is de btw over het aankoopbedrag teruggevraagd van de belastingdienst?   |          |
| Hoeveel stroom heeft u het afgelopen jaar opgewekt? Jaar:  |          |
| Aantal kWh:  |          |
| Hoe lang zit er nog fabrieksgarantie op de zonnepanelen?   |          |
| Zijn de zonnepanelen aangeschaft met subsidie?   |          |
| Zo ja, moet de subsidie worden terugbetaald?   |          |
| Zo ja, welk bedrag moet worden terugbetaald?   |          |
| Installaties 7 I.  |          |
| In welk jaar zijn voor het laatst de aanwezige schoorsteenkanalen/rookgasafvoeren geveegd/gereinigd?   | Dec 2022 |
| Installaties 7 J.  |          |
| Wanneer heeft u de aanwezige schoorsteenkanalen voor het laatst gebruikt?  | 2023     |
| Is de trek van aanwezige schoorsteenkanalen goed?  | Ja       |
| Installaties 7 K.  |          |
| Zijn er onderdelen van de elektrische installatie vernieuwd? (onder de elektrische installatie wordt verstaan alle elektra leidingen/ schakelaars stopcontacten, meterkast e.d.) | Ja       |
| Zo ja, wanneer en welke onderdelen?  | 1985     |
| Zijn er gebreken aan de elektrische installatie?   | Nee      |
| Zo ja, welke?  |          |
| Installaties 7 L.  |          |
| Is er een laadpaal aanwezig voor een elektrische auto?   | Nee      |
| Zo ja, waar bevindt deze zich?   |          |
| Blijft deze achter?  |          |





# NVM vragenlijst

## Installaties 7 M.

|   |                             |
|---|-----------------------------|
| Is er mechanische ventilatie of een soortgelijk systeem aanwezig? | Ja                          |
| Zo ja, functioneert dit systeem naar behoren?                     | Ja                          |
| Zo nee, toelichting:  |                             |
| Wanneer is dit systeem voor het laatst onderhouden?               | ?                           |
| Hoe oud is dit systeem ongeveer?                                  | wc : 1985<br>badkamer: 2016 |

## Installaties 7 N.

|   |     |
|---|-----|
| Is er een domoticsysteem of een soortgelijk systeem aanwezig? (Een domoticsysteem bedient de verwarming, verlichting, verwarming, audio, ventilatie e.d. automatisch) | Nee |
| Zo ja, functioneert dit systeem naar behoren?   |     |
| Zo nee, toelichting:  |     |
| Hoe oud is dit systeem ongeveer?  |     |

## Installaties 7 O.

|  |     |
|--|-----|
| Zijn er rookmelders op iedere verdieping aanwezig? | Nee |
| Zo ja, hoe oud zijn de rookmelders ongeveer?       |     |

## Sanitair, riolering en keuken 8 A.

|   |     |
|---|-----|
| Zijn er beschadigingen aan wastafels, douche, bad, toiletten, gootstenen en kranen? | Nee |
| Zo ja, welke?   |     |

## Sanitair, riolering en keuken 8 B.

|                                  |      |
|----------------------------------|------|
| Hoe oud is de badkamer ongeveer? | 1975 |
|----------------------------------|------|

## Sanitair, riolering en keuken 8 C.

|  |    |
|--|----|
| Lopen de afvoeren van wastafels, douche, bad, toiletten, gootstenen en kranen goed door? | Ja |
| Zo nee, welke niet?  |    |

## Sanitair, riolering en keuken 8 D.

|  |    |
|--|----|
| Is de woning aangesloten op het gemeentelijke riool? | Ja |
|--|----|

## Sanitair, riolering en keuken 8 E.

|  |     |
|--|-----|
| Zijn er gebreken (geweest) aan de riolering, zoals breuken, stankoverlast, lekkages, etc.? | Nee |
| Zo ja, welke?  |     |

## Sanitair, riolering en keuken 8 F.

|  |     |
|--|-----|
| Is er een andere voorziening, zoals een septictank, beerput of dergelijk aanwezig? | Nee |
| Zo ja, wat is er aanwezig en hoe dient dit te worden onderhouden?                  |     |





# NVM vragenlijst

## Sanitair, riolering en keuken 8 G.

Van welk jaar dateert de keukenopstelling ongeveer? 1985

## Sanitair, riolering en keuken 8 H.

Van welk jaar dateert de inbouwapparatuur ongeveer? 1985

Functioneert alle inbouwapparatuur? Ja

Zo nee, welk inbouwapparaat functioneert niet?

## Sanitair, riolering en keuken 8 I.

Heeft u een kokend water kraan? (bijvoorbeeld een Quooker kraan of een soortgelijke kraan) Nee

Zo ja, functioneert deze kraan naar behoren en hoe oud is deze kraan ongeveer?

## Diversen 9 A.

Wat is het bouwjaar van de woning? ?

## Diversen 9 B.

Zijn er asbesthoudende materialen in/op de woning/ bijgebouw(en) aanwezig? (bijvoorbeeld asbest zeil, een asbestplaat die onder en/of achter de CV ketel is geplaatst, asbesthoudend isolatiemateriaal om de verwarmingsbuis, asbesthoudend koord bij oude cv-ketels/gaskachels, asbestgolfplaten e.d.) Nee

Zo ja, welke en waar?

## Diversen 9 C.

Blijft er in de woning zeil achter, al dan niet vastgelijmd, dat is aangeschaft tussen 1955 en 1982? Nee

## Diversen 9 D.

Is er sprake van loden leidingen in de woning? Nee

Zo ja, waar?

## Diversen 9 E.

Is er een Japanse duizendknoop aanwezig in de tuin? (Een Japanse duizendknoop is een exotische plant, welke moeilijk te verwijderen is. De sterke wortelstokken en stengels van de Japanse duizendknoop zijn in staat om schade te veroorzaken aan gebouwen, leidingen en wegen) Nee

## Diversen 9 F.

Is er in puin/asbest afval in de grond/tuin aanwezig? Niet bekend

## Diversen 9 G.

Heeft u elders lekkages gehad? (dus los van het dak/ sanitair/ riolering) Nee

## Diversen 9 H.





# NVM vragenlijst

|  |   |
|--|---|
| Is de grond verontreinigd?   | Nee   |
| Zo ja, is er een onderzoeksrapport?  | N.v.t   |
| Zo ja, heeft de gemeente/provincie een onderzoeks- of saneringsbevel opgelegd?   | N.v.t   |
| Diversen 9 I.  |   |
| Is er een olietank aanwezig of aanwezig geweest?   | Nee   |
| Zo ja, is deze gesaneerd/verwijderd?   | N.v.t   |
| Als deze is gesaneerd, waar is de olietank op het perceel gesitueerd?  |   |
| Is er een Kiwa-certificaat aanwezig?   | N.v.t   |
| Diversen 9 J.  |   |
| Is er sprake van overlast door ongedierte in of (rond)om de woning?<br>(Denk aan muizen, ratten, kakkerlakken, etc.)   | Nee   |
| Zo ja, waar?   |   |
| Diversen 9 K.  |   |
| Is de woning aangetast door houtworm, boktor, ander ongedierte of zwam?  | Nee   |
| Zo ja, waar?   |   |
| Zo ja, is deze aantasting al eens behandeld?   | N.v.t   |
| Zo ja, wanneer?  |   |
| Zo ja, door welk bedrijf?  |   |
| Diversen 9 L.  |   |
| Is er sprake van chlorideschade (betonrot)? (Betonrot komt vooral voor in kruipruimtes van woningen gebouwd tussen 1965 en 1981 die voorzien zijn van betonnen vloerelementen van het merk Kwaaitaal of Manta. Ook andere beton- elementen - bijvoorbeeld balkons - kunnen aangetast zijn) | Nee   |
| Zo ja, waar?   |   |
| Diversen 9 M.  |   |
| Hebben er verbouwingen en/of aanbouwen plaatsgevonden in en/of om de woning?   | Ja  |
| Zo ja, welke ver-/aانبouwingen?  | 1. aanbouw keuken, hal, kantoorruimte, zolder achter en kelder + verbouwing woonkamer<br>2. tuinhuis en overkapping gebouwd |
| Zo ja, in welk jaartal?  | 1. 1985<br>2. 2005  |
| Zo ja, door welk bedrijf zijn deze uitgevoerd?   | ?   |
| Diversen 9 N.  |   |
| Zijn er verbouwingen of uitbreidingen uitgevoerd zonder omgevingsvergunning (voorheen bouwvergunning)?   | Nee   |
| Zo ja, welke?  |   |





# NVM vragenlijst

Diversen 9 O.

Is er sprake van glasvezel internet? Niet bekend

Diversen 9 P.

Bent u in het bezit van een definitief energieprestatiecertificaat/energielabel? Ja

Zo ja, welke label? D

Vaste lasten 10 A.

Hoeveel betaalde u voor de laatste aanslag onroerendezaakbelasting?

Belastingjaar?

Vaste lasten 10 B.

Wat is de WOZ-waarde? 291000

Peiljaar? 2023

Vaste lasten 10 C.

Hoeveel betaalde u voor de laatste aanslag waterschapslasten?

Belastingjaar?

Vaste lasten 10 D.

Hoeveel betaalde u voor de laatste aanslag gemeentelijke belastingen? (zoals rioolheffing en afvalstoffenheffing e.d.)

Belastingjaar?

Vaste lasten 10 E.

Welke voorschotbedragen betaalt u maandelijks aan de nutsbedrijven? Gas:

Elektra:

Water:

Stadsverwarming:

Anders:

Te weten:

Wat is uw jaarverbruik voor gas/ elektriciteit en water? Gas (m<sup>3</sup>):

Elektriciteit hoog (kWh):

Elektriciteit laag (kWh):

Elektriciteit totaal (kWh):

Water (m<sup>3</sup>):

Stadsverwarming (GJ):

Anders:

Met hoeveel bewoners bewoonde u de woning? Aantal: 0

Vaste lasten 10 F.





# NVM vragenlijst

Zijn er lease- en/of huurkoopcontracten? Nee  
(Bijvoorbeeld keuken, kozijnen, cv-ketel, etc.)

Zo ja, welke?

Zijn deze contracten overdraagbaar op de koper?  
Let op! Veel lease- en huurkoopcontracten zijn niet langer overdraagbaar op een koper. Neem hiervoor contact op met de betreffende leverancier.

Hoe lang lopen de contracten nog en wat is de eventuele afkoopsom? Afkoopsom:

Duur:

Vaste lasten 10 G.

Als er sprake is van erfpacht of opstalrecht hoe hoog is dan de canon per jaar?

Heeft u alle canons betaald?

Is de canon afgekocht?

Zo ja, tot wanneer?

Vaste lasten 10 H.

Heeft u alle gemeentelijke belastingen die u verschuldigd bent al betaald?

Zijn er variabele bedragen voor gemeenschappelijke poorten, inritten of terreinen? Nee

Zo ja, hoe hoog en waarvoor?

Vaste lasten 10 I.

Heeft u, om in de straat te parkeren, een parkeervergunning nodig? Nee

Hoeveel parkeervergunningen kunnen er maximaal worden aangevraagd?

Wat zijn de kosten voor deze parkeervergunning(en) per jaar?

Garanties 11 A.

Zijn er lopende onderhoudscontracten en/of garantieregelingen overdraagbaar aan de koper? Nee  
(Zoals dakbedekking, cv-installatie, dubbele beglazing, etc.)

Zo ja, welke?

Nadere informatie 12 A.

Overige zaken(Overige zaken die de koper naar uw mening moet weten)

Vochtplek in tuinhuis, veroorzaakt door verwijdering wespennest.





# Over ons

Je ziet onze borden niet voor niets overal staan! Hoe kan het dat een makelaar zelfs in de crisis tijd is blijven groeien? Het antwoord: marktkennis, altijd enthousiast blijven en blijven vernieuwen.

De crisis is inmiddels allang weer vergeten maar onze speerpunten blijven hetzelfde. De manier van verkopen is in de huidige markt wel weer anders. Het gaat er niet om óf de woning wordt verkocht, maar voor hoeveel de woning wordt verkocht. En daar maken wij het verschil!

## Onze kenmerken typeren onze werkwijze

De marktkennis hebben wij opgedaan door scholing en door de jarenlange ervaring in en rond Nijmegen. Wij weten wat er speelt, waar behoefte aan is en wat de prijzen zijn.

Op deze manier kunnen wij goed inschatten waar de koper naar op zoek is. Doordat we gemiddeld veel woningen in de verkoop hebben komen wij elke dag weer nieuwe kopers tegen. Door goed te luisteren weten wij vaak snel waar deze kandidaten naar op zoek zijn.

Onze kracht ligt dan ook in het zoeken naar de juiste woning voor de juiste koper.

Kijk voor meer informatie op onze website [www.kolmeijernijmegen.nl](http://www.kolmeijernijmegen.nl)







# Veelgestelde vragen

## Disclaimer

Deze informatie is door ons met de nodige zorgvuldigheid samengesteld. Onzerzijds wordt echter geen enkele aansprakelijkheid aanvaard voor enige onvolledigheid, onjuistheid of anderszins, dan wel de gevolgen daarvan. Alle opgegeven maten en oppervlakten zijn indicatief.

## Bankgarantie

Koper dient binnen 7 weken na datum van aankoop, een waarborgsom of bankgarantie ter grootte van 10% van de koopsom bij de notaris te deponeren; de bankgarantie kan door de hypotheekbank worden verstrekt, waardoor geen eigen geld nodig is. Meetinstructie Deze woning is ingemeten volgens meetinstructie. De meetinstructie is gebaseerd op de NEN2580. De meetinstructie sluit verschillen niet uit. Hoewel wij de woning zorgvuldig hebben opgemeten, kan het zijn dat er verschillen zijn in de afmetingen. Noch verkoper, noch makelaar accepteert enige aansprakelijkheid voor deze verschillen.

## Onderzoeksplicht

koper + mededelingsplicht verkoper Deze verkoopinformatie is met de grootst mogelijke zorgvuldigheid samengesteld; de verkoopmakelaar kan echter geen garantie voor deze informatie afgeven. De informatie die is vermeld, is verkregen van de eigenaar/verkoper en uit eigen waarnemingen ter plaatse en heeft als bedoeling de koper zo goed mogelijk te informeren en tegelijk te voldoen aan de op de verkoper rustende mededelingsplicht. Op grond van het Burgerlijk Wetboek rust er op de koper van een woning een onderzoeksplicht. Dit houdt in dat de koper zijn eigen verantwoordelijkheid c.q. onderzoeksplicht heeft met betrekking tot datgene wat voor hem/haar belangrijk is bij de aankoop. Wij adviseren dan ook om een eigen (bouw)deskundige in te schakelen.

## Bouwkundige risico's

Indien de woning gebouwd is in de periode van 1965-1983 bestaat de mogelijkheid dat de constructie is uitgevoerd met betonnen vloeren zoals Kwaaitaal-, Omnia- of Mantavloeren. Er is ebleken dat in gebieden met een hoge vochtigheidsgraad betonschade kan ontstaan door in de vloer aanwezige chloriden, die de sterkte van

het beton en eventuele bewapening kan aantasten. Indien de woning gebouwd is in de periode tussen 1963-1985 zijn er mogelijkwijze asbesthoudende materialen verwerkt. Bij de eventuele verwijdering van deze materialen dienen op grond van de geldende milieuregelingen speciale maatregelen genomen worden, die extra verwijderingskosten met zich mee kunnen brengen. Koper verklaart hiermee bekend te zijn en vrijwaart verkoper voor alle aansprakelijkheid die uit de aanwezigheid en de eventuele verwijdering van asbesthoudende materialen kan voortvloeien.

## Bodemverontreiniging/ondergrondse tanks

Er is door de verkoper geen onderzoek laten verrichten naar de eventuele aanwezigheid van verontreinigde stoffen in de ondergrond. Voor zover verkoper bekend, is nimmer een ondergrondse tank voor de opslag van (vloeï-)stoffen in de grond aangebracht, tenzij uitdrukkelijk anders vermeld. Door verkoper wordt geen enkele aansprakelijkheid aanvaard in geval van achteraf blijvende bodemverontreiniging, van welke aard dan ook, tenzij uitdrukkelijk anders is overeengekomen.

## De koopakte

Indien met betrekking tot deze woning onderhandelingen optreden, welke leiden tot het tot stand komen van een koopovereenkomst, zal door de makelaar een koopakte worden opgemaakt overeenkomstig het laatst uitgegeven model koopakte van de NVM, vastgesteld door de NVM, de consumentenbond en de "Vereniging eigen huis". Indien wenselijk kan in deze koopakte zijdens de koper een voorbehoud worden opgenomen ter verkrijging van een hypothecaire geldlening en/of nationale hypotheekgarantie (NHG). In ieder geval zal in de koopakte eveneens de standaard waarborgsom (een borg te storten bij de notaris) of een bankgarantie ter grootte van 10% van de koopprijs worden opgenomen.

Wij wijzen er met nadruk op dat verkoper bedingt dat zolang er nog geen door koper ondertekende koopakte is, verkoper niet verplicht is mee te werken aan het tot stand brengen van de koopovereenkomst en is hij vrij om aan een ander te verkopen.

